



# 「系統保安」模組

**SEC Module**

教育局  
系統及資訊管理組

- 存取控制
- 設定
- 報告及紀錄
- 雲端服務管理(VPN + 雲端服務管理員)



## ■ 核心概念 - 存取控制

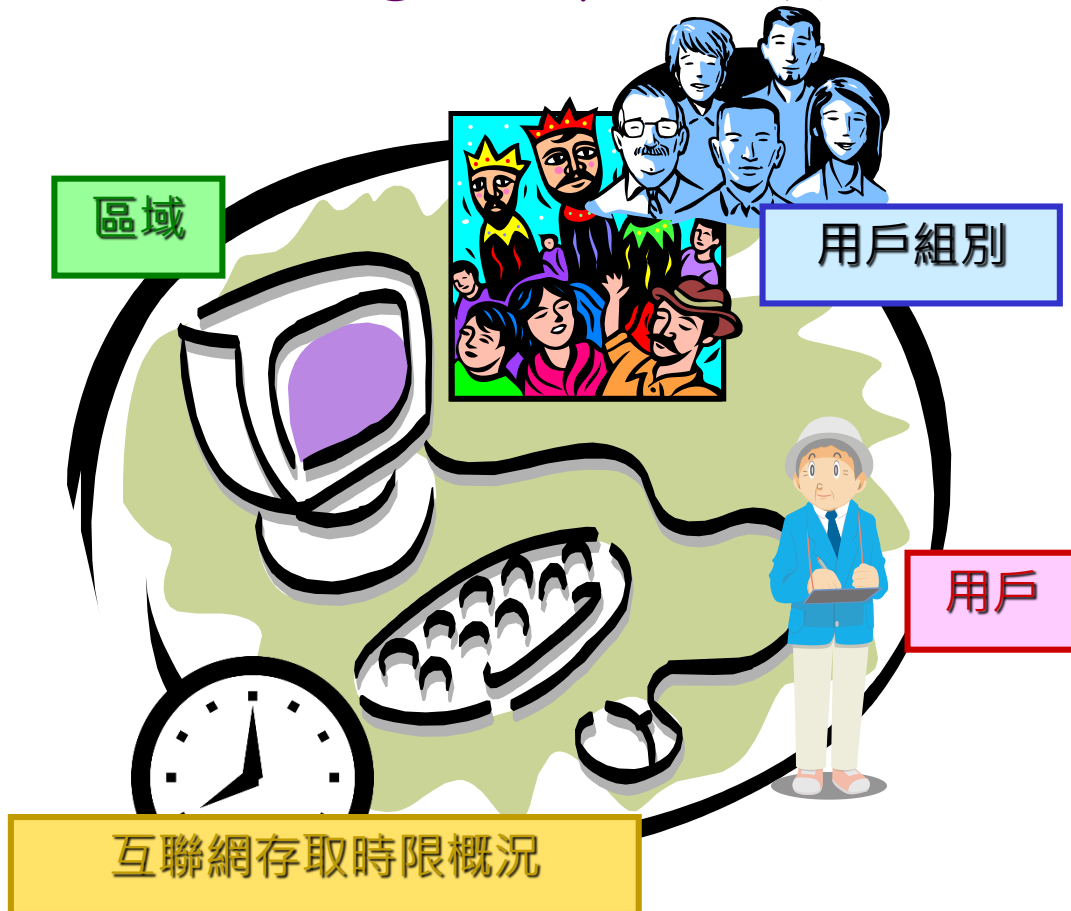

### ▼ 系統保安

#### ▼ 存取控制

用戶組別

特別組別

用戶

位置存取控制

互聯網存取時限概況

重啟已鎖用戶

登入狀況

編修電郵通知列表

## 基本概念 - 存取控制

### ■ 存取權限 - 用戶、用戶組別

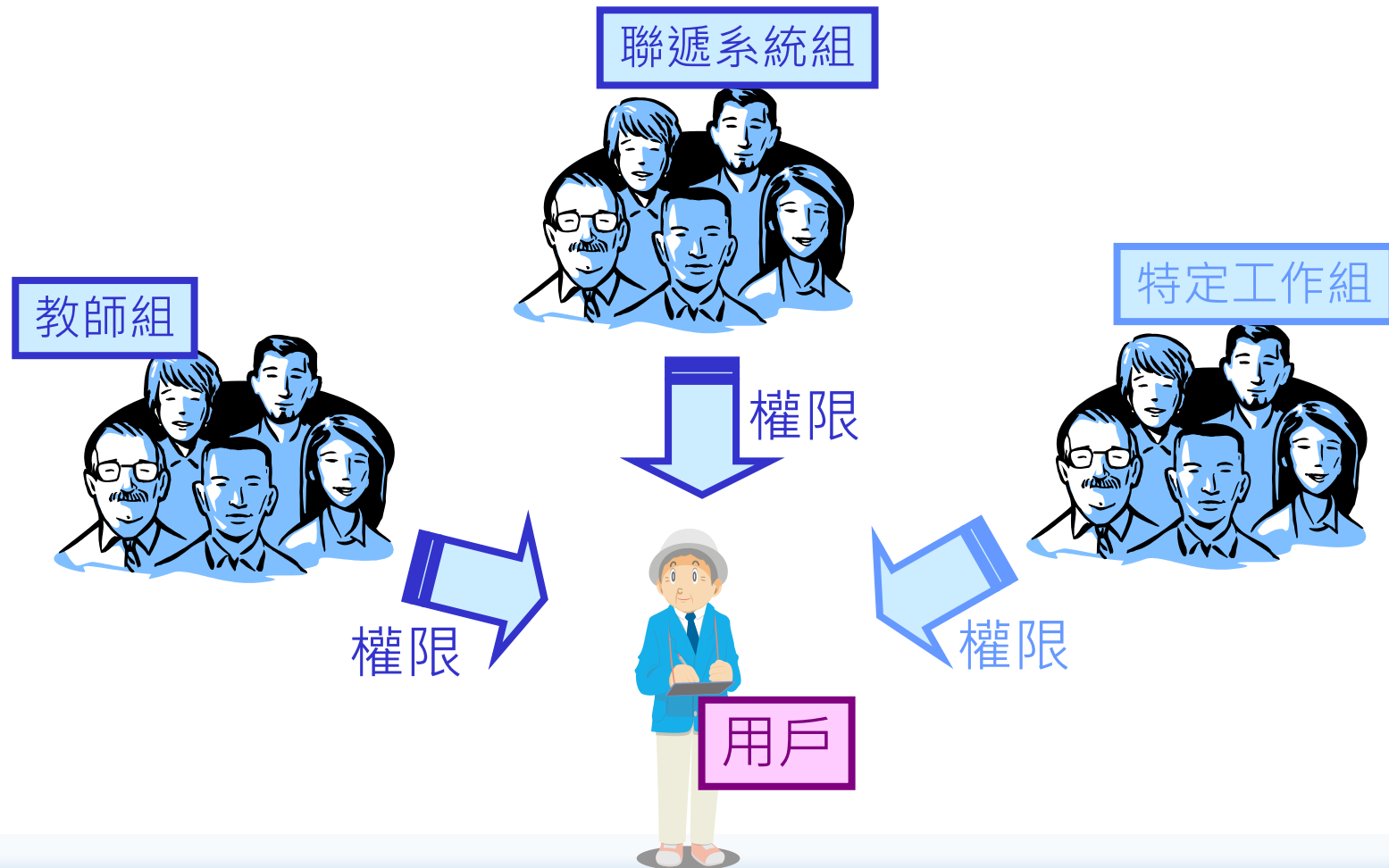

# 基本概念 - 存取控制

[S-SEC02-01] 系統保安 > 存取控制 > 用戶組別

+ 新增   複製   刪除

<< < 1 頁共 8 > >> 每頁顯示 10 項紀錄

<input type="checkbox"/>	組別名稱	組別說明	類別
<input checked="" type="checkbox"/>	SYSTEM_ADMIN	網上校管系統管理員	預設
<input checked="" type="checkbox"/>	SCHOOL_HEAD	校長	預設
<input type="checkbox"/>	ALLOCATION_GROUP_PRI	學位分配組(小學)	預設
<input type="checkbox"/>	ALLOCATION_GROUP_SEC	學位分配組(中學)	預設
<input type="checkbox"/>	APL_ADMIN	應用學習管理員	預設
<input type="checkbox"/>	ANP_ADMIN	獎懲資料組	預設
<input type="checkbox"/>	CDS_ADMIN	聯遞系統管理員	預設
<input type="checkbox"/>	Counsellor	輔導組	用戶設定
<input type="checkbox"/>	Discipline	訓導組	用戶設定
<input type="checkbox"/>	Executive_Officer	學校行政主任	用戶設定
<input type="checkbox"/>	HKAT	學科測驗	用戶設定
<input type="checkbox"/>	HKATAccessRight	香港學科測驗	用戶設定
<input type="checkbox"/>	Lab_Technician	實驗室技術員	用戶設定
<input type="checkbox"/>	Librarian	圖書館管理員	用戶設定

預設

用戶設定

# 基本概念 - 存取控制

- 系統保安
- 存取控制
- 用戶組別
- 特別組別

[S-SEC02-03] 系統保安 > 存取控制 > 用戶組別 > 存取權限

用戶組說明

存取權限

編配用戶入組

返回前頁

組別名稱

CLERK

組別說明

書記

備註:

\* 要修飾功能存取權限，請按「權限詳情」或按「分配權限」。

\* 請參閱 R-SEC003-E/C 報告以檢視各用戶組別的預設存取權限。

</

# 基本概念 - 存取控制

系統保安

- 存取控制
- 設定
- 報告及紀錄
  - 審計追蹤
  - 教職員資料審計紀錄
  - 財務管理及策劃審計追蹤
  - 報告**
  - 清理紀錄
- 雲端服務管理

[S-SEC09-11] 系統保安 > 報告及紀錄 > 報告

預覽及列印 重設 返回前頁

**用戶組別存取權限 (R-SEC003-C) : 系統提供範本**

請輸入列印準則

格式 PDF WORD EXCEL RICHTEXT

篩選 請輸入

<< < 1 頁共 4 > >> 每頁顯示 20 項紀錄

	組別名稱 令	組別說明 令	類別
<input type="checkbox"/>	SYSTEM_ADMIN	網上校管系統管理員	預設
<input type="checkbox"/>	SCHOOL_HEAD	校長	預設
<input type="checkbox"/>	ALLOCATION_GROUP_PRI	學位分配組(小學)	預設
<input type="checkbox"/>	ALLOCATION_GROUP_SEC	學位分配組(中學)	預設
<input type="checkbox"/>	APL_ADMIN	應用學習管理員	預設
<input type="checkbox"/>	ANP_ADMIN	獎懲資料組	預設
<input type="checkbox"/>	CDS_ADMIN	聯遞系統管理員	預設
<input type="checkbox"/>	CLERK	書記	預設
<input type="checkbox"/>	CS_ADMIN	雲端服務管理員	預設
<input type="checkbox"/>	CS_SUPP	雲端服務支援	預設
<input type="checkbox"/>	CUS_USER	設定用戶	預設
<input type="checkbox"/>	DM_ADMIN	資料管理管理員	預設
<input type="checkbox"/>	DM_USER	資料管理用戶	預設
<input type="checkbox"/>	DQT_ADMIN	資料選取工具管理員	預設
<input type="checkbox"/>	DQT_USER	資料選取工具用戶	預設
<input type="checkbox"/>	FMP ACCT CLERK	財務管理會計文員	預設

# 基本概念 - 存取控制

R-SEC003-C		日期: 04/08/20			
呂莨中學					
用戶組別存取權限					
學年: 20 /20		第 1 頁/共 15 頁			
組別名稱 : CLERK		組別說明 : 書記			
模組 / 功能	瀏覽	修改	增新	刪除	執行
學校管理					
學校資料					
學校資料 - 學校基本資料	Y	Y *	-	-	-
學校資料 - 學校管理委員會	Y	Y *	Y *	Y *	-
學校資料 - 職員編制	Y	Y *	-	-	-
學校資料 - 班級結構	Y	Y *	-	-	-
學校資料 - 文件 - 一般文件	Y	Y *	Y *	Y *	-
學校資料 - 文件 - 其他用戶一般文件	-	-	-	Y *	-
學校資料 - 文件 - 保密文件	Y *	Y *	Y *	Y *	-
學校資料 - 文件 - 其他用戶保密文件	N	-	-	N	-
學校設施					
學校設施 - 校舍及分校舍	Y	Y *	Y *	Y *	-
學校設施 - 課室編號	Y	Y *	Y *	Y *	-
學校設施 - 學校設施	Y	Y *	Y *	Y *	-
班別資料					
設定					
班別資料 - 班別基本資料	Y	Y *	Y *	Y *	-
* : 現時的存取權限設定與預設值不相同。					



# 基本概念 - 存取控制

[S-SEC02-07] 系統保安 > 存取控制 > 用戶組別 > 編配用戶入組

用戶組說明    存取權限    **編配用戶入組**

**+ 新增**    刪除    < 返回前頁

組別名稱    ANP\_ADMIN

組別說明    獎懲資料組

選取用戶類別    **教職員**    其他

表中為此用戶組內的全部用戶：

<input type="checkbox"/>	用戶名稱 ▲	用戶姓名 令	中文用戶名稱	用戶類別 令
<input type="checkbox"/>	s010-	Chun Ming	張	教職員
<input type="checkbox"/>	s029-	Yat Fai	陳	教職員
<input type="checkbox"/>	selfreg1	SelfReg-		教職員
<input type="checkbox"/>	super6	Sit	薛	教職員

備註：  
 [1] 當產製學生及家長用戶時，「學生」及「家長」用戶組會自動地被分別編配到此兩類用戶  
 [2] 任何其他用戶組均不能編配到「學生」及「家長」此兩類用戶

## 基本概念 - 存取控制

學生資料整理組

學生資料存取 權限

學生學習概覽資料  
資料輸入組 (中學適用)

學生學習概覽資料  
資料輸入 權限



積分輸入組

積分輸入 權  
限

# 基本概念 - 存取控制

[S-SEC11-06] 系統保安 > 存取控制 > 特別組別 > 學生資料整理選項

積分輸入組	積分輸入選項	學生資料整理組	<b>學生資料整理選項</b>	學生學習概覽資料輸入組	學生學習概覽資料輸入選項	學生資料查詢組	學生資料查詢選項
-------	--------	---------	-----------------	-------------	--------------	---------	----------

✓ 儲存 ↺ 重設

<input checked="" type="checkbox"/>	學生資料整理選項
<input checked="" type="checkbox"/>	班主任
<input checked="" type="checkbox"/>	書記
<input checked="" type="checkbox"/>	校長
<input checked="" type="checkbox"/>	學生資料整理組
<input checked="" type="checkbox"/>	網上校管系統管理員

[S-SEC11-03] 系統保安 > 存取控制 > 特別組別 > 積分輸入選項

積分輸入組	<b>積分輸入選項</b>	學生資料整理組	學生資料整理選項	學生學習概覽資料輸入組	學生學習概覽資料輸入選項	學生資料查詢組	學生資料查詢選項
-------	---------------	---------	----------	-------------	--------------	---------	----------

✓ 儲存 ↺ 重設

<input checked="" type="checkbox"/>	積分輸入選項
<input checked="" type="checkbox"/>	班主任
<input checked="" type="checkbox"/>	積分輸入組
<input checked="" type="checkbox"/>	科目教師

# 基本概念 - 存取控制

[S-SEC11-01] 系統保安 > 存取控制 > 特別組別 > 積分輸入組

積分輸入組   積分輸入選項   學生資料整理組   學生資料整理選項   學生學習概覽資料輸入組   學生學習概覽資料輸入選項   學生資料查詢組   學生資料查詢選項

**+ 新增**   刪除

<input type="checkbox"/>	用戶名稱	英文用戶姓名	中文用戶姓名	用戶類別
<input type="checkbox"/>	it	it		其他
<input type="checkbox"/>	s001	Yan	陶	教職員
<input type="checkbox"/>	s003	Wai Wai	陳	教職員
<input type="checkbox"/>	s010	Chun Ming	張	教職員
<input type="checkbox"/>	s013	Wai Yuk	鄭	教職員
<input type="checkbox"/>	s020	Kwan	陳	教職員
<input type="checkbox"/>	s023	Lin	陳	教職員
<input type="checkbox"/>	s028	Suet Kwan	陳	教職員

# 基本概念 – 存取控制

## ■ 存取權限 – 用戶組別

<b>SCHOOL_HEAD</b> 校長	<b>FMP_ADMIN</b> 財務管理管理員
<b>SYSTEM_ADMIN</b> 網上校管系統管理員	<b>FMP_ACCT_CLERK</b> 財務管理會計文員
<b>STAFF_MANAGEMENT_1</b> 教職員管理 1	<b>FMP_PETTYCASH_CLERK</b> 財務管理零用現金文員
<b>STAFF_MANAGEMENT_2</b> 教職員管理 2	<b>FMP_USER 1 , 2, 3</b> 財務管理用戶 1, 2, 3
<b>STAFF_MANAGEMENT_3</b> 教職員管理 3	<b>SAM_ADMIN</b> 學校活動管理員
<b>STA_ADMIN</b> 課外活動管理員	<b>WFSFAA(SFO)_ADMIN</b> 在職家庭及學生資助事務處管理員

# 基本概念 - 存取控制

[S-SEC04-01] 系統保安 > 存取控制 > 用戶 > 搜尋用戶

搜尋用戶 新增個人用戶 新增學生/家長用戶

▼ 搜尋用戶

🔍 搜尋 🔍 清除

用戶類別 全部 教職員/其他 學生/家長

學校級別/授課制 [1] 全部 學校授課制 全部

學校級別/授課制及級別/班別 [2] 全部 學校授課制 全部

學年 現學年 (2023) 學校級別 全部 級別 全部

用戶名稱 [3] staff 用戶代碼 [4] 用戶姓名(英文或中文) 已編配用戶組

戶口狀況 全部 有效 到期

備註:  
[1] 用於教職員和其他用戶的資料層面的控制  
[2] 用於學生和家長用戶的班別資料  
[3] 用作登入  
[4] 「教職員」用戶類別的用戶代碼為「教職員編號」, 「學生/家長」用戶類別則為「學生註冊編號」, 用戶代碼不適用於「其他」用戶類別  
系統重設用戶登入密碼。重設密碼報告可在報告管理>存庫找到。

🔑 重設密碼 🗑️ 刪除

每頁顯示 10 項紀錄

	學年	用戶名稱	英文用戶姓名	中文用戶姓名
<input type="checkbox"/>		staff001	staff001	
<input type="checkbox"/>		staff002	staff002	

# 基本概念 - 存取控制

[S-SEC03-01] 系統保安 > 存取控制 > 用戶 > 新增個人用戶

搜尋用戶 新增個人用戶 新增學生/家長用戶

✓ 儲存 ↻ 重設

學校級別/授課制 <sup>[1]</sup>

學校級別 全部 學校授課制 全部

用戶類別 教職員 學生 家長 其他

用戶代碼 <sup>[2]</sup> 搜尋用戶代碼

用戶名稱 <sup>[3]</sup>

密碼 <sup>[4]</sup>

密碼到期 31/03/2025

英文用戶姓名

中文用戶姓名

使用語言 中文

用戶存取時限 <sup>[5]</sup>

星期一至五 24 小時 00:00 至 00:00

星期六 24 小時 00:00 至 00:00

星期日 24 小時 00:00 至 00:00

用戶到期 永不到期 用戶到期 31/08/2025

已編配用戶組 編配用戶組 退出用戶組

互聯網存取時限概況 ☐ STAFF\_OR\_OTHERS 編配概況 退出概況

# 基本概念 - 存取控制

- 存取權限
  - 用戶
    - 新增個人用戶

[S-SEC04-02] 系統保安 > 存取控制 > 用戶 > 搜尋用戶

搜尋用戶 | 新增個人用戶 | 新增學生/家長用戶

✓ 儲存 | ↺ 重設 | < 返回前頁

### ▼ 更改用戶資料

最後登入日期/時間: 無登入紀錄

學校級別/授課制 [1]: 學校級別: 全部 | 學校授課制: 全部

用戶類別: 教職員 | 學生 | 家長 | 其他

用戶代碼 [2]:  搜尋用戶代碼

用戶名稱 [3]: staff001

統一登入系統用戶名稱 [4]: ☐ 是 ☐ 否

密碼: \*\*\*\*\*

輸入新密碼 [5]:

確認密碼:

密碼到期日 (DD/MM/YYYY): 31/03/2025

英文用戶姓名: staff001

中文用戶姓名:

使用語言: 中文

用戶存取時限 [6]:

星期一至五: ☒ 24 小時  
☐ 00:00 至 00:00

星期六: ☒ 24 小時  
☐ 00:00 至 00:00

星期日: ☒ 24 小時  
☐ 00:00 至 00:00

用戶到期: ☒ 永不到期  
☐ 用戶到期日 DD/MM/YYYY

已編配用戶組: ☐ TEACHER ☒ 編配用戶組 ☐ STAFF\_OR\_OTHERS 退出用戶組

互聯網存取時限概況: ☐ 編配概況 ☐ 退出概況



## 基本概念 - 存取控制

### ■ 存取權限 - 用戶

密碼格式:

- 包含英文字母a-z (細楷)
- 包含英文字母A-Z (大楷)
- 包含數字0-9
- 包含特別字符(不能有空格)

密碼須符合以上所有條件。

密碼長度：8-40字元

不能以用戶名稱作為密碼

# 基本概念 - 存取控制

學位分配
在職家庭及學生資助事務處(學生)
報告管理
資料管理
人才資料庫
時間表編排(介面)
代碼管理
系統保安
存取控制
用戶組別
特別組別
用戶
位置存取控制
互聯網存取時限概況
重啟已鎖用戶
登入狀況
編修電郵通知列表

[S-SEC25-01] 系統保安 > 存取控制 > 編修電郵通知列表

儲存
重設

存取權限 - 編修電郵通知列表

接收電郵提示			教職員姓名 (英)	教職員姓名 (中)	教職員電郵	私人電郵
新增教職員至 "校長用戶組別" 通知	檢閱預設用戶組別權限	檢閱電郵通知列表				
<input type="checkbox"/>	<input type="checkbox"/>	<input type="checkbox"/>	Law	羅		
<input checked="" type="checkbox"/>	<input checked="" type="checkbox"/>	<input checked="" type="checkbox"/>	Lam	林	@edb.gov.hk	
<input type="checkbox"/>	<input type="checkbox"/>	<input type="checkbox"/>	Ho Sau Lai	何	@edb.gov.hk	
<input type="checkbox"/>	<input type="checkbox"/>	<input type="checkbox"/>	Tao	陶		
<input type="checkbox"/>	<input type="checkbox"/>	<input type="checkbox"/>	Au	歐		
<input type="checkbox"/>	<input type="checkbox"/>	<input type="checkbox"/>	Chan	陳		
<input type="checkbox"/>	<input type="checkbox"/>	<input type="checkbox"/>	Chan	陳	@edb.gov.hk	
<input type="checkbox"/>	<input type="checkbox"/>	<input type="checkbox"/>	Yiu	姚		
<input type="checkbox"/>	<input type="checkbox"/>	<input type="checkbox"/>	Ki	紀	@edb.gov.hk	

接收提示的其他電郵

新增教職員至 "校長用戶組別" 通知
檢閱預設用戶組別權限
檢閱電郵通知列表

備註:  
(1) 如果用戶被選擇接收 "新增教職員至校長用戶組別通知", 當非校長級教職員被分配到 "校長用戶" 組別時, 用戶將會收到電郵。  
(2) 如果用戶被選擇接收 "檢閱預設用戶組別權限" 提示, 用戶每年將會收到電郵提醒要檢閱預設用戶組別權限。  
(3) 如果用戶被選擇接收 "檢閱電郵通知列表" 提示, 用戶每年將會收到電郵提醒要檢閱或編修電郵通知列表。  
(4) "私人電郵": 如有, 提示電郵只會傳送至私人電郵, 不會傳送至教職員電郵。  
(5) 其他電郵用於 "新增教職員至校長用戶組別通知", "檢閱預設用戶組別權限" 提示和 "檢閱電郵通知列表" 提示; 如果提供了其他電郵地址, 系統將向該電郵地址發送電子郵件。  
(6) 如果多於一個電郵, 用 ; 分隔不同的電郵地址。

## 基本概念 - 存取控制

- 存取權限 - 不同區域
  - 位置存取控制 - 限制部分功能只能在校管系統網絡內使用

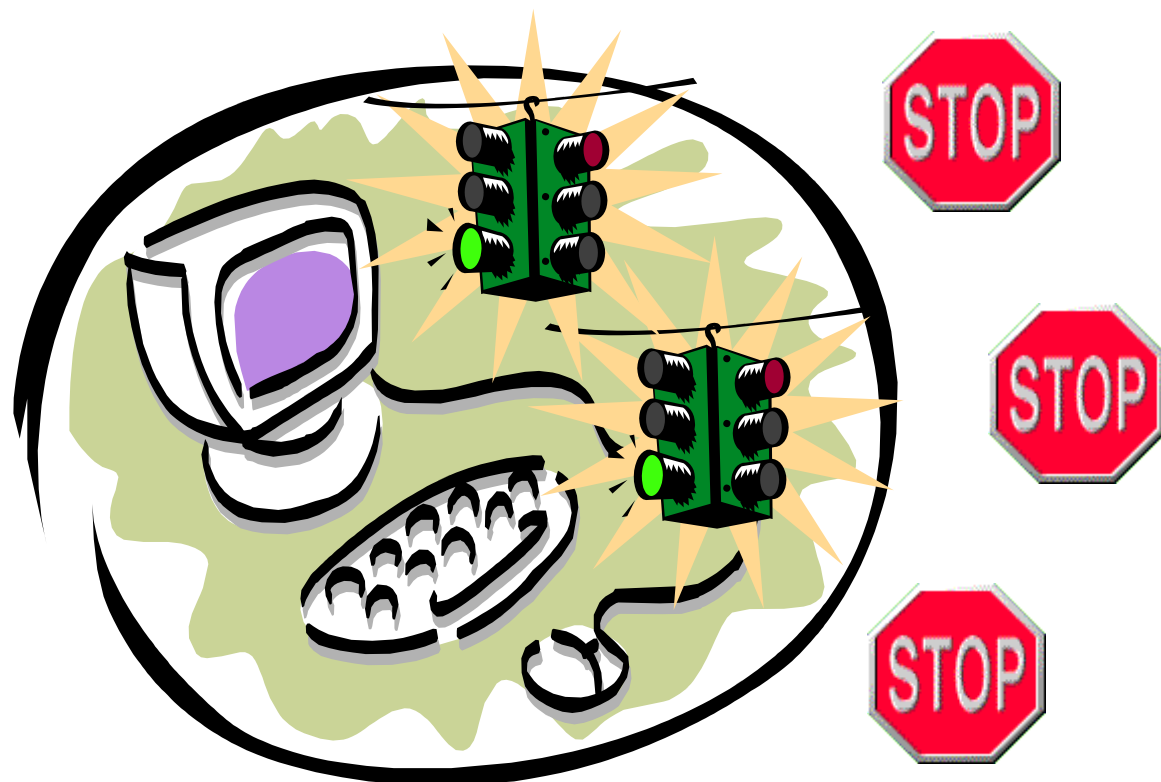

## 基本概念 - 存取控制

### 校管系統在學校時的網絡架構

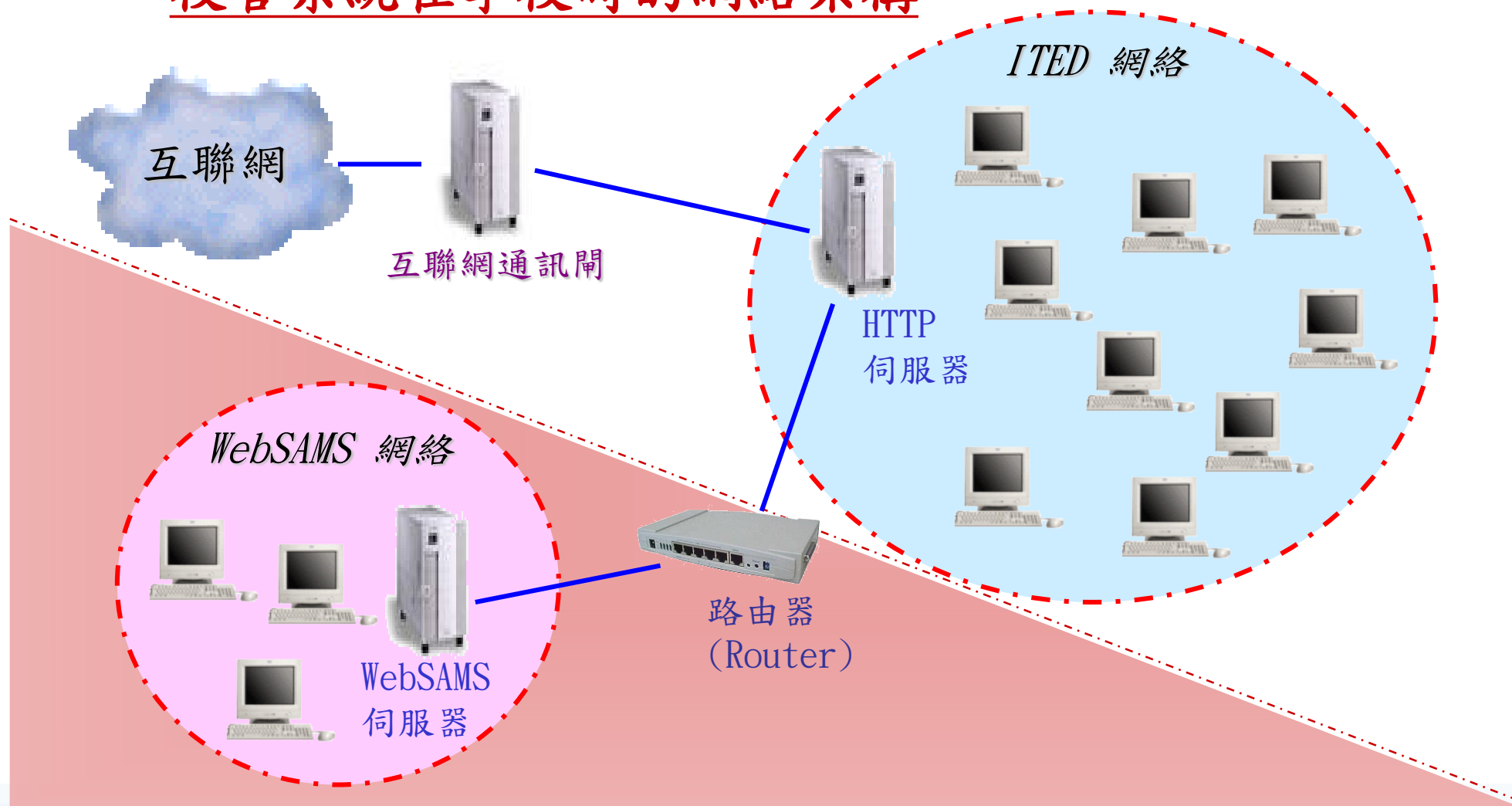

### 雲端校管系統網絡架構

- 雲端平台系統會沿用基本三種工作站的設定
- 各種工作站享有不同登入權限：
  - VPN 工作站 (權限等同現時的校管系統網絡內工作站)
  - 校內工作站 (權限等同現時的 ITED 工作站)
  - 校外工作站 (權限等同現時的 Internet 工作站)

# 基本概念 - 存取控制

## 雲端校管系統網絡架構

- 遷移至雲端平台後，學校須於系統保安模組內自行設定校舍的互聯網 IP address，以便系統辨認校內工作站：

系統保安

存取控制

設定

系統設定

網絡協定位址設定

系統介面設定

[S-SEC06-01] 系統保安 > 設定 > 網絡協定位址設定

+ 新增

刪除

若要容許學校內工作站登入「網上校管系統」，請將網絡服務供應商(ISP)分配給貴校的互聯網「網絡協定位址」地址輸入下列表格內

	「網絡協定位址」組別名稱△	「網絡協定位址」範圍	不包括下列「網絡協定位址」：
	沒有紀錄		

備註：  
 \* 按「網絡協定位址」組別名稱連結以編修「網絡協定位址」地址

# 基本概念 - 存取控制

## ■ 存取權限 - 不同區域

在虛擬私人網絡外【例如學校網絡或互聯網】存取權限之編修

[S-SEC07-02] 系統保安 > 存取控制 > 位置存取控制

✓ 儲存    ↺ 重設    ⚙ 分配    ✕ 關閉視窗

模組	學校管理	功能	瀏覽	修改	新增	刪除	執行
<input type="checkbox"/>	學校資料 - 學校基本資料		✓	✓			
<input type="checkbox"/>	學校資料 - 學校管理委員會		✓	✓	✓	✓	
<input type="checkbox"/>	學校資料 - 職員編制		✓	✓			
<input type="checkbox"/>	學校資料 - 班級結構		✓	✓			
<input type="checkbox"/>	學校資料 - 文件 - 一般文件		✓	✓	✓	✓	
<input type="checkbox"/>	學校資料 - 文件 - 其他用戶一般文件					✓	
<input type="checkbox"/>	學校資料 - 文件 - 保密文件		✓	✓	✓	✓	
<input type="checkbox"/>	學校設施 - 校舍及分校舍		✓	✓	✓	✓	
<input type="checkbox"/>	學校設施 - 課室編號		✓	✓	✓	✓	
<input type="checkbox"/>	學校設施 - 學校設施		✓	✓	✓	✓	
<input type="checkbox"/>	整批處理 - 教師		✓	✓	✓	✓	
<input type="checkbox"/>	整批處理 - 班本科目		✓	✓	✓	✓	
<input type="checkbox"/>	班別資料 - 班別基本資料		✓	✓	✓	✓	
<input type="checkbox"/>	班別資料 - 班本科目		✓	✓	✓	✓	
<input type="checkbox"/>	班別資料 - 班別科目總表		✓				
<input type="checkbox"/>	班別資料 - 班別科目表		✓				

## 雲端校管系統網絡架構

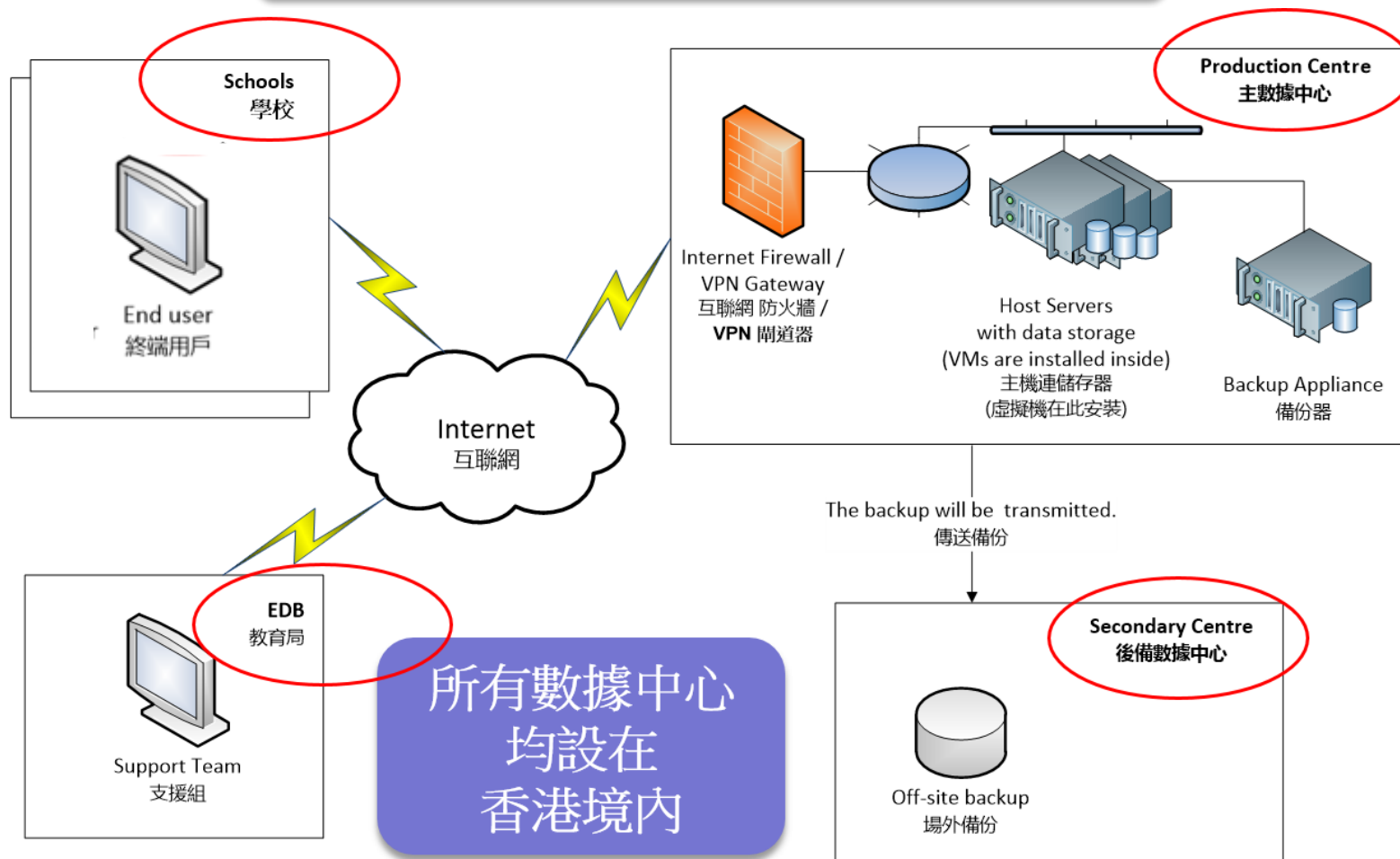



## 基本概念 - 存取控制

### 注意事項

如權限不足，有些功能不會在左選單中

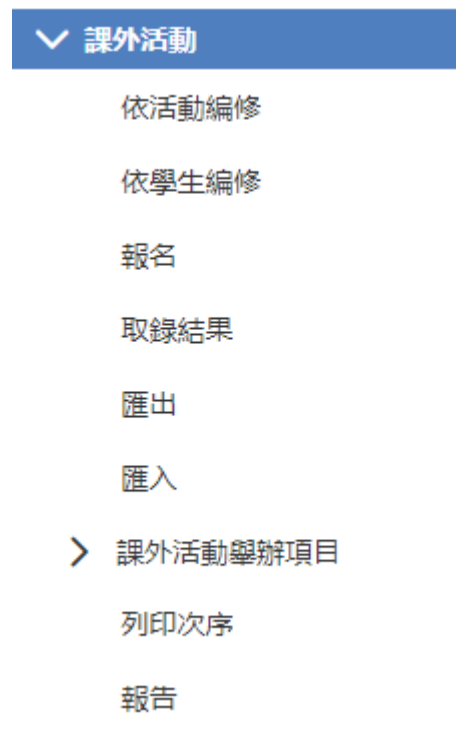

# 基本概念 - 存取控制

[S-STA08-01] 課外活動 > 活動設定 > 課外活動參數

課外活動參數 課外活動時段 課外活動簡介

✓ 儲存 ↻ 重設

學校級別	全部	學校授課制	全部
預設值			
學年	2023	時段	1
職位		表現	
成績表可讀取示標	是	課外活動報名項數	1

[S-STA08-01] 課外活動 > 活動設定 > 課外活動參數

課外活動參數

✓ 儲存 ↻ 重設

學校級別	全部	學校授課制	全部
預設值			
學年	2022	時段	1
職位	會員	表現	良好
成績表可讀取示標	是	課外活動報名項數	3

## 基本概念 - 存取控制

- 如權限不足，有些按鍵會以灰色表示。

[S-STA02-01] 課外活動 > 可提供課外活動 > 課外活動資料

課外活動資料 學生學習概覽資料

學年 2023 課外活動時段 1

☒ 儲存
 ☐ 重設
 ☐ 新增
 ☐ 修改
 ☐ 複製來源
 ☒ 刪除
 ☐ 分配

<input type="checkbox"/>	類型	說明	配額	專責教職員	協助教職員	網上報名
<input checked="" type="checkbox"/>	課外活動	美術會	100	張		<input type="button" value="Y"/> <input type="button" value="N"/>
<input type="checkbox"/>	課外活動	天文學會	100	祝		<input type="button" value="Y"/> <input type="button" value="N"/>
<input type="checkbox"/>	課外活動	球類活動	100	周		<input type="button" value="Y"/> <input type="button" value="N"/>

[S-STA02-01] 課外活動 > 可提供課外活動 > 課外活動資料

課外活動資料 學生學習概覽資料

學年 2022 課外活動時段 1

☒ 儲存
 ☐ 重設
 ☐ 新增
 ☐ 修改
 ☐ 複製來源
 ☒ 刪除
 ☐ 分配

<input type="checkbox"/>	類型	說明	配額	專責教職員	協助教職員	網上報名
<input checked="" type="checkbox"/>	課外活動	美術會	999			<input type="button" value="Y"/> <input type="button" value="N"/>
<input type="checkbox"/>	課外活動	球類活動	999	上午小學老師		<input type="button" value="Y"/> <input type="button" value="N"/>
<input type="checkbox"/>	課外活動	男童軍/女童軍	999	張		<input type="button" value="Y"/> <input type="button" value="N"/>

## 基本概念 – 存取控制

### ■ 注意事項

#### ■ 內置用戶戶口

- sysadmin：具備絕大部分功能權限〔除教職員資料及財務管理及策劃資料〕。
- asysadmin：僅用作更改 sysadmin 密碼。

#### ■ 用戶類別

共四個類別：教職員、學生、家長及其他

#### ■ 其他功能

重啟已鎖用戶、查詢登入狀況

# 基本概念 - 互聯網存取時限概況(一)

系統保安

存取控制

用戶組別

特別組別

用戶

位置存取控制

互聯網存取時限概況

重啟已鎖用戶

登入狀態

[S-SEC22-01] 系統保安 > 存取控制 > 互聯網存取時限概況

新增

複製

刪除

	互聯網存取時限概況 △	概況說明 令
<input type="checkbox"/>	PARENT	家長用戶的預設互聯網存取時限概況
<input type="checkbox"/>	STAFF_OR_OTHERS	教職員/其他用戶的預設互聯網存取時
<input type="checkbox"/>	STUDENT	學生的預設互聯網存取時限概況

## 基本概念 – 互聯網存取時限概況(二)

## 可以限制不同類別的同工/用戶經由互聯網登入的時段

[S-SEC22-01] 系統保安 > 存取控制 > 互聯網存取時限概況

+ 新增

複製

刪除

互聯網存取時限概況 ▴

PARENT

STAFF\_OR\_OTHERS

STUDENT

[S-SEC22-04] 系統保安 > 存取控制 > 互聯網存取時限概況 > 互聯網存取時限概況詳情

已成功儲存紀錄

互聯網存取時限概況

編配用戶登入概況

✓ 儲存

↺ 重設

◀ 返回前頁

▼ 更改互聯網存取時限概況

互聯網存取時限概況 <sup>[1][2]</sup> 1\_hour

概況說明

1 Hour per Day

中文概況說明

周一日一小時

	星期	時限	時間
<input checked="" type="checkbox"/>	全部	由 01/09/2024 至 31/08/2025	<div><div><div>24 小時</div><div><div><div>18:00</div><div>19:00</div></div></div></div></div>
<input type="checkbox"/>	星期一至五	由 DD/MM/YYYY 至 DD/MM/YYYY	<div><div><div>24 小時</div><div><div><div>00:00</div><div>00:00</div></div></div></div></div>
<input type="checkbox"/>	星期六	由 DD/MM/YYYY 至 DD/MM/YYYY	<div><div><div>24 小時</div><div><div><div>00:00</div><div>00:00</div></div></div></div></div>
<input type="checkbox"/>	星期日	由 DD/MM/YYYY 至 DD/MM/YYYY	<div><div><div>24 小時</div><div><div><div>00:00</div><div>00:00</div></div></div></div></div>

## 基本概念 - 互聯網存取時限概況(三)

### 再編配給不同類別的同工/用戶

[S-SEC22-05] 系統保安 > 存取控制 > 互聯網存取時限概況 > 編配用戶登入概況

互聯網存取時限概況 編配用戶登入概況

**+ 新增**  刪除  返回前頁

互聯網存取時限概況 1\_hour

概況說明 周一日一小時

選取用戶類別 **全部** 教職員 / 其他 學生 / 家長

表中為此互聯網存取時限概況內的全部用戶:

<input type="checkbox"/>	用戶名稱	用戶姓名	中文用戶名稱	用戶類別
沒有紀錄				

[S-SEC22-05] 系統保安 > 存取控制 > 互聯網存取時限概況 > 編配用戶登入概況

 已成功儲存紀錄

互聯網存取時限概況 編配用戶登入概況

**+ 新增**  刪除  返回前頁

互聯網存取時限概況 1\_hour

概況說明 周一日一小時

選取用戶類別 **全部** 教職員 / 其他 學生 / 家長

表中為此互聯網存取時限概況內的全部用戶:

<input type="checkbox"/>	用戶名稱	用戶姓名	中文用戶名稱	用戶類別
<input type="checkbox"/>	teacher6	Cyril Chan	陳	教職員

# 基本概念 - 互聯網存取時限概況(四)

已把互聯網

存取時限概況編給李教師

搜尋用戶 新增個人用戶 新增學生/家長用戶

✓ 儲存 重設 < 返回前頁

▼ 更改用戶資料

最後登入日期/時間 17/09/2022 17:31

學校級別/訪問權 [1] 學校級別 小學 學校訪問權 下午

用戶類別 教師 學生 家長 其他

用戶代碼 [2] P002 搜尋用戶代碼

用戶名稱 [3] p002-lib

統一登入系統用戶名稱 [4] 是 否

密碼 \*\*\*\*\*

輸入新密碼 [5] \*\*\*\*\* ✓

確認密碼

密碼到期日 16/03/2023 白 (DD/MM/YYYY)

英文用戶姓名 Lee Bun

中文用戶姓名 李斌

使用語言 中文

用戶存取時限 [6]

星期一至五 ☐ 24 小時 ☒ 06:00 至 23:00

星期六 ☐ 24 小時 ☒ 06:00 至 18:00

星期日 ☐ 24 小時 ☒ 06:00 至 18:00

用戶到期 (DD/MM/YYYY) ☒ 永不到期 ☐ 用戶到期日 DD/MM/YYYY

已編配用戶組 ☐ STAFF ☐ TEACHER ☐ STU\_DATA\_ACCESS\_TEAM

編配用戶組 退出用戶組

互聯網存取時限概況 ☐ STAFF\_OR\_OTHERS ☒ 1\_hour 編配概況 退出概況



# 基本概念 - 互聯網存取時限概況(五)

可以把多餘的  
存取時限概況刪除

✓ 儲存

↺ 重設

◀ 返回前頁

▼ 更改用戶資料

最後登入日期/時間

17/09/2022 17:31

學校級別/授課制<sup>[1]</sup>

學校級別

小學

學校授課制

下午

用戶類別

教職員

學生

家長

其他

用戶代碼<sup>[2]</sup>

P002

Q 搜尋用戶代碼

用戶名稱<sup>[3]</sup>

p002-lb

統一登入系統用戶名稱<sup>[4]</sup>

是

否

密碼

\*\*\*\*\*

輸入新密碼<sup>[5]</sup>

\*\*\*\*\*

✓

確認密碼

密碼到期日<sup>[6]</sup>

16/03/2023

📅

英文用戶姓名

Lee Bun

中文用戶姓名

李斌

使用語言

中文

用戶存取時限<sup>[6]</sup>

星期一至五

24 小時

06:00

至

23:00

星期六

24 小時

06:00

至

18:00

星期日

24 小時

06:00

至

18:00

用戶到期

永不到期

用戶到期日

DD/MM/YYYY

📅

已編配用戶組

STAFF

TEACHER

STU\_DATA\_ACCESS\_TEAM

編配用戶組

退出用戶組

互聯網存取時限概況

1\_hour

編配概況

退出概況

Systems and Information Management Section

CloudSAMS

33

## 基本概念 – 互聯網存取時限概況(六)

系統在新增帳戶時，會為不同用戶設定存取時限概況

- 學生用戶 – 學生用戶的預設互聯網存取時限概況
- 家長用戶 – 家長用戶的預設互聯網存取時限概況
- 教師/其他用戶 – 教職員/其他用戶的預設互聯網存取時限概況
- 但學校亦可因應實際需要/系統保安更改互聯網存取時限概況

[S-SEC22-01] 系統保安 > 存取控制 > 互聯網存取時限概況

<div> <div>+ 新增</div> <div>⋮</div> <div>📄 複製</div> <div>🗑️ 刪除</div> </div>		
<input type="checkbox"/>	互聯網存取時限概況 ▴	概況說明 〰
<input type="checkbox"/>	1_hour	周一日一小時
<input type="checkbox"/>	PARENT	家長用戶的預設互聯網存取時限概況
<input type="checkbox"/>	STAFF_OR_OTHERS	教職員/其他用戶的預設互聯網存取時
<input type="checkbox"/>	STUDENT	學生的預設互聯網存取時限概況

## 設定 - (1) 系統設定

### ■ 一般設定

〔如：容許錯誤登入次數，自動重啟已鎖用戶時限等〕

### ■ 在虛擬私人網絡內/外的系統存取時限

〔如：星期一至五、星期六、星期日的存取時限〕

### ■ 電子郵件

〔如：學校電郵地址、SMTP伺服器〕

### ■ 審計追蹤及紀錄

〔如：檔案容量大小〕

[S-SEC01-01] 系統保安 > 設定 > 系統設定

✓ 儲存 重設 發送測試電郵

#### 一般設定

容許錯誤登入最高次數 <sup>[1]</sup>	<input type="text" value="5"/>	自動重啟已鎖用戶時限 <sup>[2]</sup>	<input type="text" value="12"/> 分鐘
在虛擬私人網絡內自動登出時限 <sup>[3]</sup>	<input type="text" value="120"/> 分鐘	在虛擬私人網絡外自動登出時限 <sup>[4]</sup>	<input type="text" value="60"/> 分鐘
密碼到期時限 <sup>[5]</sup>	<input type="text" value="180"/> 日	曾用密碼紀錄之數目 <sup>[6]</sup>	<input type="text" value="8"/>
容許多人同時登入同一戶口 <sup>[7]</sup>	<input checked="" type="radio"/> 是 <input type="radio"/> 否	啟動容許從互聯網登入 <sup>[7]</sup>	<input checked="" type="radio"/> 是 <input type="radio"/> 否
啟動容許從學校網絡登入 <sup>[7]</sup>	<input checked="" type="radio"/> 是 <input type="radio"/> 否	啟動容許已到期密碼登入 <sup>[7]</sup>	<input checked="" type="radio"/> 是 <input type="radio"/> 否
停用本機登入 <sup>[7]</sup>	<input type="radio"/> 是 <input checked="" type="radio"/> 否		

#### 在虛擬私人網絡內的系統存取時限

星期一至五 <sup>[8]</sup>	<input checked="" type="radio"/> 24 小時	<input type="radio"/> 00:00 至 00:00
星期六 <sup>[8]</sup>	<input checked="" type="radio"/> 24 小時	<input type="radio"/> 00:00 至 00:00
星期日 <sup>[9]</sup>	<input checked="" type="radio"/> 24 小時	<input type="radio"/> 00:00 至 00:00

#### 在虛擬私人網絡外的系統存取時限, 例如：學校網絡或互聯網

星期一至五 <sup>[8]</sup>	<input checked="" type="radio"/> 24 小時	<input type="radio"/> 00:00 至 00:00
星期六 <sup>[8]</sup>	<input checked="" type="radio"/> 24 小時	<input type="radio"/> 00:00 至 00:00
星期日 <sup>[8]</sup>	<input checked="" type="radio"/> 24 小時	<input type="radio"/> 00:00 至 00:00

#### 放寬存取時限至二十四小時 (取代「系統存取時限」及「用戶存取時限」的設定)

放寬存取時限之用戶類別

由 DD/MM/YYYY 至 DD/MM/YYYY

#### 電子郵件

## 設定 - (2)

### 系統界面設定

- 登入頁圖像
- 校徽
- 顏色

[S-SEC18-01] 系統保安 > 設定 > 系統介面設定

✓ 儲存
↺ 重設

▼ 學校徽章

學校徽章<sup>[1][3]</sup>

123 ▼

+ 新增

🗑 刪除



▼ 學校名稱

學校名稱(英)

☒ 文字

☐ 圖像<sup>[2][3]</sup>

+ 選擇檔案

未選擇任何檔案

↑ 上載

🗑 刪除

學校名稱(中)

☒ 文字

☐ 圖像<sup>[2][3]</sup>

+ 選擇檔案

未選擇任何檔案

↑ 上載

🗑 刪除

▼ 介面顏色

選擇介面顏色

介面顏色

藍色

綠色

橙色

紫色

備註:

[1] 請上載 34 x 40 像素圖像, 以收最佳顯示效果

[2] 請上載 360 x 40 像素圖像, 以收最佳顯示效果

[3] 上載的圖像檔案須為 GIF/JPG 格式及檔案大小不能超過 100KB

Systems and Information Management Section

CloudSAMS

36

▼ 系統保安

> 存取控制

> 設定

▼ 報告及紀錄

審計追蹤

教職員資料審計紀錄

財務管理及策劃審計追蹤

報告

## ■ 報告及紀錄 - 審計追蹤

### ■ 一般

### ■ 教職員資料 (只限 SCHOOL\_HEAD)

### ■ 財務管理及策劃 (只限 SCHOOL\_HEAD)

	A	B	C	D	E	F	G	H	I	J	K
1	TRAIL_DATE	TRAIL_TIME	SUID	LEVEL_ID	SESSION_ID	USER_ID	FCT_ID	FCT_NAME	ACTION	BEAN_NAME	BEFORE_IMAGE
2	25/6/20	16:50:28	8886	0	0	sysadmin	HKE_032	HKDSE - SM		java.util.Ar	empty=[Exar
3	25/6/20	16:50:29	8886	0	0	sysadmin	HKE_032	HKDSE - SV		java.util.Ar	empty=[Exar
4	25/6/20	16:51:02	8886	0	0	sysadmin	HKE_032	HKDSE - SV		java.util.Ar	empty=[Exar
5	25/6/20	16:51:02	8886	0	0	sysadmin	HKE_032	HKDSE - SM		java.util.Ar	empty=[Exar
6	25/6/20	16:51:57	8886	0	0	sysadmin	HKE_032	HKDSE - SV		java.util.Ar	empty=[Exar
7	25/6/20	16:52:00	8886	0	0	sysadmin	HKE_032	HKDSE - SV		java.util.Ar	empty=[Exar
8	25/6/20	17:15:02	8886	0	0	sysadmin	HKE_032	HKDSE - SV		java.util.Ar	empty=[Exar
9	25/6/20	17:15:08	8886	0	0	sysadmin	HKE_032	HKDSE - SM		java.util.Ar	empty=[Exar
10	25/6/20	17:15:09	8886	0	0	sysadmin	HKE_032	HKDSE - SV		java.util.Ar	empty=[Exar
11	26/6/20	9:25:48	8886	0	0	sysadmin	SCH_019	Confirm Sc	V		
12	16/12/20	9:39:36	8886	0	0	sysadmin	SEC_003	Access Cor	D	websams.b	SchoolID=F

# 一般功能 - 報告及紀錄

[S-SEC09-01] 系統保安 > 報告及紀錄 > 報告

▼ 搜尋報告

🔍 搜尋

🗑 清除

類別

全部



語言

英文

中文

報告名稱 (編號)



不成功登入系統紀錄 (R-SEC005-C)



個別用戶在「虛擬私人網絡」以外擁有使用權限的功能清單 (R-SEC008a-C)



個別用戶組別在「虛擬私人網絡」以外擁有使用權限的功能清單 (R-SEC009a-C)



在「虛擬私人網絡」以外可使用的功能清單 (R-SEC007a-C)



存取時間概況內用戶名單 (R-SEC011-C)



成功登入系統紀錄 (R-SEC004-C)



用戶組別內用戶名單 (R-SEC001-C)



用戶組別存取權限 (R-SEC003-C)



用戶資料報告 (R-SEC002-C)

備註:

\* 按下 🔍 顯示報告的連結, 然後按下所需範本去製作報告。

# 一般功能 - 報告及紀錄

## ■ 報告及紀錄 - 報告

### ■ 例子：R-SEC005 不成功登入系統紀錄

R-SEC005-C

日期: 18/09/20

呂祺一條龍學校  
不成功登入系統紀錄

學年: 2013/2014

第 1 頁/共 1 頁

日期範圍: 01/01/20 - 31/01/20

日期	時間	用戶名稱	用戶姓名	用戶類別	不成功登入系統原因
08/01/20	08:53:55	test123		其他	試圖以錯誤密碼使用系統
08/01/20	08:53:56	test123		其他	試圖以錯誤密碼使用系統
26/01/20	12:00:44	sysadmin	系統管理員	sysadmin	試圖以錯誤密碼使用系統
26/01/20	12:40:16	sysadmin	系統管理員	sysadmin	試圖以錯誤密碼使用系統
29/01/20	11:23:20	sysadmin	系統管理員	sysadmin	試圖以錯誤密碼使用系統
29/01/20	11:23:24	sysadmin	系統管理員	sysadmin	試圖以錯誤密碼使用系統

不成功登入系統紀錄列印總數: 6

\*\*\* 完 \*\*\*

# 重設密碼(一)

可以整批重設用戶的密碼

[S-SEC04-01] 系統保安 > 存取控制 > 用戶 > 搜尋用戶

搜尋用戶

新增個人用戶

新增學生/家長用戶

> 搜尋用戶

重設密碼

刪除

<< < 1 頁共 182 > >> 每頁顯示 10 項紀錄

<input checked="" type="checkbox"/>	學年	用戶名稱	英文用戶姓名	中文用戶姓名	用戶代碼	用戶類別	班別
<input checked="" type="checkbox"/>	20	20181A01a	Student POneAOneAE	一甲一上八	20181A01a	學生	6A
<input checked="" type="checkbox"/>	20	20181A01p	Student POneAOnePE	一甲一下八	20181A01p	學生	6A
<input checked="" type="checkbox"/>	20	20181A01s	Student SOneAOneE	一甲一中八	20181A01s	學生	S6A
<input checked="" type="checkbox"/>	20	20181A02a	Student POneATwoAE	一甲二上八	20181A02a	學生	6A
<input checked="" type="checkbox"/>	20	20181A02p	Student POneATwoPE	一甲二下八	20181A02p	學生	6A
<input checked="" type="checkbox"/>	20	20181A02s	Student SOneATwoE	一甲二中八	20181A02s	學生	S6A
<input checked="" type="checkbox"/>	20	20181A03a	Student POneAThreeAE	一甲三上八	20181A03a	學生	6A
<input checked="" type="checkbox"/>	20	20181A03p	Student POneAThreePE	一甲三下八	20181A03p	學生	6A
<input checked="" type="checkbox"/>	20	20181A03s	Student SOneAThreeE	一甲三中八	20181A03s	學生	S6A
<input checked="" type="checkbox"/>	20	20181A04a	Student POneAFourAE	一甲四上八	20181A04a	學生	6A



## 重設密碼(二)

按重設密碼鍵，再按確定，即可重設選定用戶的密碼

[S-SEC04-01] 系統保安 > 存取控制 > 用戶 > 搜尋用戶

搜尋用戶 | 新增個人用戶 | 新增學生/家長用戶

> 搜尋用戶

重設密碼 | 刪除

<< < 1 > >> 頁共 182 每頁顯示 10 項紀錄

<input checked="" type="checkbox"/>	學年	用戶名稱	英文用戶姓名	中文用戶姓名	用戶代碼	用戶類別	班別
<input checked="" type="checkbox"/>	2023	20181A01a	Student POneAOneAE	一甲一上八	20181A01a	學生	6A
<input checked="" type="checkbox"/>	2023	20181A01p	Student POneAOnePE	一甲一下八	20181A01p	學生	6A
<input checked="" type="checkbox"/>	2023	20181A01s	Student SOneAOneE	一甲一中八	20181A01s	學生	S6A
<input checked="" type="checkbox"/>	2023	20181A02a	Student POneAOneAE	一甲二上八	20181A02a	學生	6A
<input checked="" type="checkbox"/>	2023	20181A02p	Student POneAOnePE	一甲二下八	20181A02p	學生	6A
<input checked="" type="checkbox"/>	2023	20181A02s	Student SOneAOneE	一甲二中八	20181A02s	學生	S6A
<input checked="" type="checkbox"/>	2023	20181A03a	Student POneAOneAE	一甲三上八	20181A03a	學生	6A
<input checked="" type="checkbox"/>	2023	20181A03p	Student POneAOnePE	一甲三下八	20181A03p	學生	6A
<input checked="" type="checkbox"/>	2023	20181A03s	Student SOneAThreeE	一甲三中八	20181A03s	學生	S6A
<input checked="" type="checkbox"/>	2023	20181A04a	Student POneAFourAE	一甲四上八	20181A04a	學生	6A

確定

⚠ 確定重設此用戶的密碼?

確定 取消

## 重設密碼(三)

### 在報告管理取得重設密碼報告

[S-RPT01-01] 報告管理 > 存庫

▼ 搜尋報告

模組    
 類別    
 報告名稱 (編號)    
 報告說明   
 製作者   
 製作日期(由)

語言     
 狀況    
 製作日期(至)

<< < 1 頁共 1 > >> 
 每頁顯示 10 項紀錄

<input type="checkbox"/>	報告名稱 (編號) 令	報告說明 令	製作者 令	格式/大小 令	製作時間 令	狀況 令
<input type="checkbox"/>	重設密碼報告 (R-SEC012-C)	Reset Password Report	itmadmin	PDF 43 KB	2010-02 05:52 下午	完成

備註:  
\* 按報告名稱 (編號) 連結瀏覽報告

# 重設密碼(四)

## 報告內包括該10位用戶的新密碼

R-SEC012-C

呂祺第一書院測試中  
重設密碼報告

日期：

學年：  
戶口類別：學生  
學年：

第1頁/共1頁

學校級別：中學 學校授課制：全日 級別：中六 班別：S6A

用戶名稱	班號	用戶英文姓名	用戶中文姓名	密碼
20181A03s	18	Student SOneAThreeE	一甲三中八	pMa0@pEY
20181A02s	30	Student SOneATwoE	一甲二中八	d~!wI0@!
20181A01s	10	Student SOneAOneE	一甲一中八	0R&jtZ&f

學校級別：小學 學校授課制：上午 級別：小六 班別：6A

用戶名稱	班號	用戶英文姓名	用戶中文姓名	密碼
20181A03a	15	Student POneAThreeAE	一甲三上八	Rx8CP%1b
20181A02a	27	Student POneATwoAE	一甲二上八	@XNe#c6B
20181A01a	10	Student POneAOneAE	一甲一上八	*vNQc7v8
20181A04a	6	Student POneAFourAE	一甲四上八	yt7SAs%u

學校級別：小學 學校授課制：下午 級別：小六 班別：6A

用戶名稱	班號	用戶英文姓名	用戶中文姓名	密碼
20181A03p	18	Student POneAThreePE	一甲三下八	U@MV*nY5
20181A02p	30	Student POneATwoPE	一甲二下八	OF%dZA14
20181A01p	10	Student POneAOnePE	一甲一下八	DTa8Np%S

用戶列印總數：10

\*\*\* 完 \*\*\*

# 整批產生學生/家長用戶(一)

1. 選擇某一學年某一級的學生/家長

2. 選擇用戶密碼選項

– 可選用戶名稱  
/ 身份證/ 電話號碼  
/ 由系統產製

3. 按「新增用戶」

[S-SEC03-04] 系統保安 > 存取控制 > 用戶 > 新增學生/家長用戶

搜尋用戶   新增個人用戶   **新增學生/家長用戶**

**新增用戶**   **重設**

**戶口類別**

戶口類別   **學生**   家長

學年   現學年(2023)   ▾

學校級別   全部   ▾   學校授課制   全部   ▾

級別   全部   ▾   班別   全部   ▾

**用戶密碼選項**

用戶密碼   **用戶名稱**   香港身份證號碼   電話號碼   由系統產製

**使用語言選項**

使用語言   **中文**   英文

**報告選項**

報告格式   **PDF**   Excel

瀏覽報告   **是**   否

## 整批產生學生/家長用戶(二)

彈出的文件內包括該級所有家長用戶的名稱及密碼

R-SEC010-C

日期:

呂祺中學  
產製學生/家長戶口報告

學年:  
戶口類別: 學生

第 1 頁/共 3 頁

學年:

學校級別: 中學

學校授課制: 全日

級別: 中六

班別: 6A

用戶名稱	班號	用戶英文姓名	用戶中文姓名	密碼
2002889				用戶名稱
97071	1			用戶名稱
97179	2			用戶名稱
97019	3			用戶名稱
97037	4			用戶名稱
97183	5			用戶名稱
97011	6			用戶名稱
97069	7			用戶名稱

用戶可於 系統保安 > 雲端服務管理 > 操作系統管理 更改或重置Data Encryption密碼  
(雲端服務管理員或校長組別存取權限 + VPN連接)

[S-SEC28-01] 系統保安 > 雲端服務管理 > 操作系統管理

## ▼ 更改Data Encryption密碼

✓ 儲存

↺ 重設

輸入Data Encryption舊密碼

輸入Data Encryption新密碼

再輸入新密碼以作確定

## ▼ 重置Data Encryption密碼

✓ 儲存

↺ 重設

輸入Data Encryption新密碼

再輸入新密碼以作確定

# 雲端服務管理

用戶可於 系統保安 > 雲端服務管理 > 重啟校管系統 重啟校管系統  
(雲端服務管理員或校長組別存取權限 + VPN連接)



# 雲端服務管理

用戶可於 系統保安 > 雲端服務管理 > 網上校管系統管理 下載資料庫備份  
(雲端服務管理員或校長組別存取權限 + VPN連接)

[S-SEC30-01] 系統保安 > 雲端服務管理 > 網上校管系統管理

下載資料庫備份

下載

下載現行資料庫

下載資料庫備份

data20220212235958\_1321\_3.0.0.25112021.7z

JBoss偵錯模式

儲存

重設

JBoss偵錯模式

是 否

網上校管系統日誌

確定

重設

下載網上校管系統日誌

是 否

傳送網上校管系統日誌至求助台

是 否

案例號碼

網上校管系統版本升級

延緩升級網上校管系統

現行網上校管系統版本

4.0.0a1

目標網上校管系統版本

4.2.9

正常部署日期  
(DD/MM/YYYY)

25/07/2024

延緩至部署日期  
(DD/MM/YYYY)

26/08/2024



# 雲端服務管理

用戶可於 系統保安 > 雲端服務管理 > 網上校管系統管理 延緩校管系統版本升級  
(雲端服務管理員或校長組別存取權限 + VPN連接)

[S-SEC30-01] 系統保安 > 雲端服務管理 > 網上校管系統管理

下載資料庫備份

下載

下載現行資料庫

下載資料庫備份

data20220212235958\_1321\_3.0.0.25112021.7z

JBoss偵錯模式

儲存

重設

JBoss偵錯模式

是 否

網上校管系統日誌

確定

重設

下載網上校管系統日誌

是 否

傳送網上校管系統日誌至求助台

是 否

案例號碼

網上校管系統版本升級

延緩升級網上校管系統

現行網上校管系統版本	4.0.0a1
目標網上校管系統版本	4.2.9
正常部署日期 (DD/MM/YYYY)	25/07/2024
延緩至部署日期 (DD/MM/YYYY)	26/08/2024

# 雲端服務管理

用戶可於 系統保安 > 雲端服務管理 > 重置資料庫密碼 自行重設genuser、stfuser 和 fmpuser 數據庫帳戶 (雲端服務管理員或校長組別存取權限 + VPN連接)

[S-SEC33-01] 系統保安 > 雲端服務管理 > 重置資料庫密碼

▼ 重置genuser密碼

最近重置密碼日期超過180天。請重置密碼。

✓ 儲存

↻ 重設

輸入genuser新密碼

再輸入新密碼以作確定

▼ 重置stfuser密碼

最近重置密碼日期超過180天。請重置密碼。

✓ 儲存

↻ 重設

輸入stfuser新密碼

再輸入新密碼以作確定

▼ 重置fmpuser密碼

最近重置密碼日期超過180天。請重置密碼。

✓ 儲存

↻ 重設

輸入fmpuser新密碼

再輸入新密碼以作確定

# 主要新增功能

如用戶按[是]鍵，系統禁用本機登入。

[S-SEC01-01] 系統保安 > 設定 > 系統設定

✓ 儲存    ↺ 重設    發送測試電郵

▼ 一般設定

容許錯誤登入最高次數 <sup>[1]</sup>	<input type="text" value="5"/>	自動重啟已鎖用戶時限 <sup>[2]</sup>	<input type="text" value="12"/> 分鐘
在虛擬私人網絡內自動登出時限 <sup>[3]</sup>	<input type="text" value="120"/> 分鐘	在虛擬私人網絡外自動登出時限 <sup>[4]</sup>	<input type="text" value="60"/> 分鐘
密碼到期時限 <sup>[5]</sup>	<input type="text" value="180"/> 日	曾用密碼紀錄之數目 <sup>[6]</sup>	<input type="text" value="8"/>
容許多人同時登入同一戶口 <sup>[7]</sup>	<input checked="" type="button" value="是"/> <input type="button" value="否"/>	啟動容許從互聯網登入 <sup>[7]</sup>	<input checked="" type="button" value="是"/> <input type="button" value="否"/>
啟動容許從學校網絡登入 <sup>[7]</sup>	<input checked="" type="button" value="是"/> <input type="button" value="否"/>	啟動容許已到期密碼登入 <sup>[7]</sup>	<input checked="" type="button" value="是"/> <input type="button" value="否"/>
停用本機登入 <sup>[7]</sup>	<input type="button" value="是"/> <input checked="" type="button" value="否"/>		

## 主要新增功能

停用本機登入 [7]

是

否

如用戶按[否]鍵，登入頁面顯示如下



The login page features the CloudSAMS logo on the left. The right side contains the following text and form elements:

**Login 登入**

Login path for parents and students only  
只容許家長及學生循此路徑登入

User ID  
用戶名稱

Password  
密碼

**Login 登入**

[Forget Password?](#)  
忘記密碼?

[Login via Common Log-On System \(CLO\)](#)  
經統一登入系統登錄

[Central Document Repository \(CDR\)](#)  
網上校管系統資料庫

停用本機登入 [7]

是

否

如用戶按[是]鍵，登入頁面顯示如下

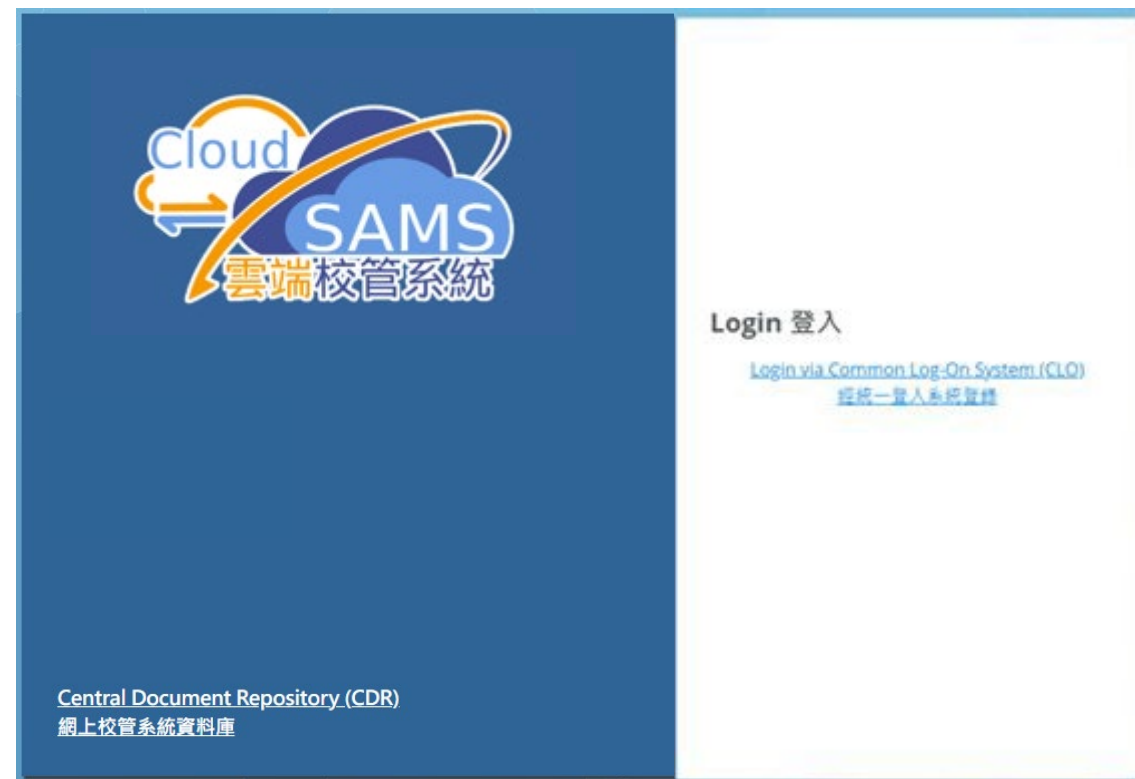

The login page features the CloudSAMS logo on the left. The right side contains the following text and form elements:

**Login 登入**

[Login via Common Log-On System \(CLO\)](#)  
經統一登入系統登錄

[Central Document Repository \(CDR\)](#)  
網上校管系統資料庫

問一：

本校一名文員獲配 “書記” 用戶組別，為何她不能編修課外活動資料？

答：

學校應到 系統保安 > 存取控制 > 用戶組別（書 記）  
> 存取權限 > 課外活動，編修有關給予 “書記” 用戶組別的權限。

問二：

我以 sysadmin 的身份登入網上校管系統，為何看不到教職員資料模組和財務管理及策劃模組？

答：

sysadmin 的存取權限組別是網上校管系統管理員，該組別的預設權限是不包括教職員資料和財務管理及策劃模組。學校可以把有關的存取權限組別編配給負責的教職員。

問三：

我已獲編配某模組的存取權限，包括教職員管理和財務管理及策劃管理員等，但登入校管系統後，為何仍看不到該些模組？

答：

該些模組並沒有在 系統保安 > 存取控制 > 位置存取控制 設定存取權限，所以在校管系統網絡外（例如：資訊科技教育網絡或互聯網）看不到。學校要自行修改有關的存取權限，以配合學校的實際行政運作。

[S-SEC01-01] 系統保安 > 設定 > 系統設定

✓ 儲存

↺ 重設

發送測試電郵

### ▽ 一般設定

容許錯誤登入最高次數 <sup>[1]</sup>

5

在虛擬私人網絡內自動登出時限 <sup>[3]</sup>

120 分鐘

密碼到期時限 <sup>[5]</sup>

180 日

容許多人同時登入同一戶口 <sup>[7]</sup>

是

否

啟動容許從學校網絡登入 <sup>[7]</sup>

是

否

停用本機登入 <sup>[7]</sup>

是

否

自動重啟已鎖用戶時限 <sup>[2]</sup>

12 分鐘

在虛擬私人網絡外自動登出時限 <sup>[4]</sup>

60 分鐘

曾用密碼紀錄之數目 <sup>[6]</sup>

8

啟動容許從互聯網登入 <sup>[7]</sup>

是

否

啟動容許已到期密碼登入 <sup>[7]</sup>

是

否



# 網上系統資料庫 - 模組參考資料

[主頁](#) > [模組資料](#) > [系統保安](#)

學校管理(SCH)

學校活動管理(SAM)

在職家庭及學生資助事務處  
(學生資助處)(SFO)

學生資料(STU)

學生出席資料(ATT)

人才資料庫(TDB)

課外活動(STA)

學生成績(ASR)

特殊學生成績(SPE)

獎懲資料(ANP)

學位分配

小一派位(POA)

中一派位(小學)(SOA(P))

中一派位(中學)(SOA(S))

中四學位安排(SFP)

香港考评局程序

香港中學文憑(DSE)

全港性系統評估(TSA)

香港學科測驗(HKA)

應用學習(ApL)

學生學習概覽(SLP)

申請大專院校(INA)

教職員調配(STD)

教職員資料(STF)

獨立版時間表編排工具(STT)

時間表編排(介面)(TSI)

時間表編排(網上版)(TTL)

聯遞系統(CDS)

系統保安(SEC)

代碼管理(HSE)

報告管理(RPT)

資料管理(DAT)

資料選取工具(DQT)

電子郵件(EMAIL)

庫存(ARC)

設定(CUS)

財務管理及策劃 (FMP)

## 系統保安

主頁 > 模組資料 > 系統保安



用戶手冊



功能概覽



快速指引



參考文件



常見問題



課程講義



模組短片



常用SQL  
只供獲授權用戶使用

完