

## 修改成績表範本指引—新增或不顯示部分學生資料

### 簡介：

用戶可按需要修改成績表範本，新增或不顯示部分學生資料。以下為幾個常用的範例：

(甲) 不顯示部分香港身份證號碼(HKID)

(乙) 於成績表顯示出生日期(DOB)

(丙) 刪除學生編號(STRN)

本文將以成績表 A 與成績表 M 為例，介紹修改範本的步驟。

### 甲部 不顯示部分香港身份證號碼

#### 步驟：

1. 點選“Field Explorer”中的“Formula Field”，按上方的“New”鍵新增“HKID”，然後按“OK”。

(以成績表 M 為例)

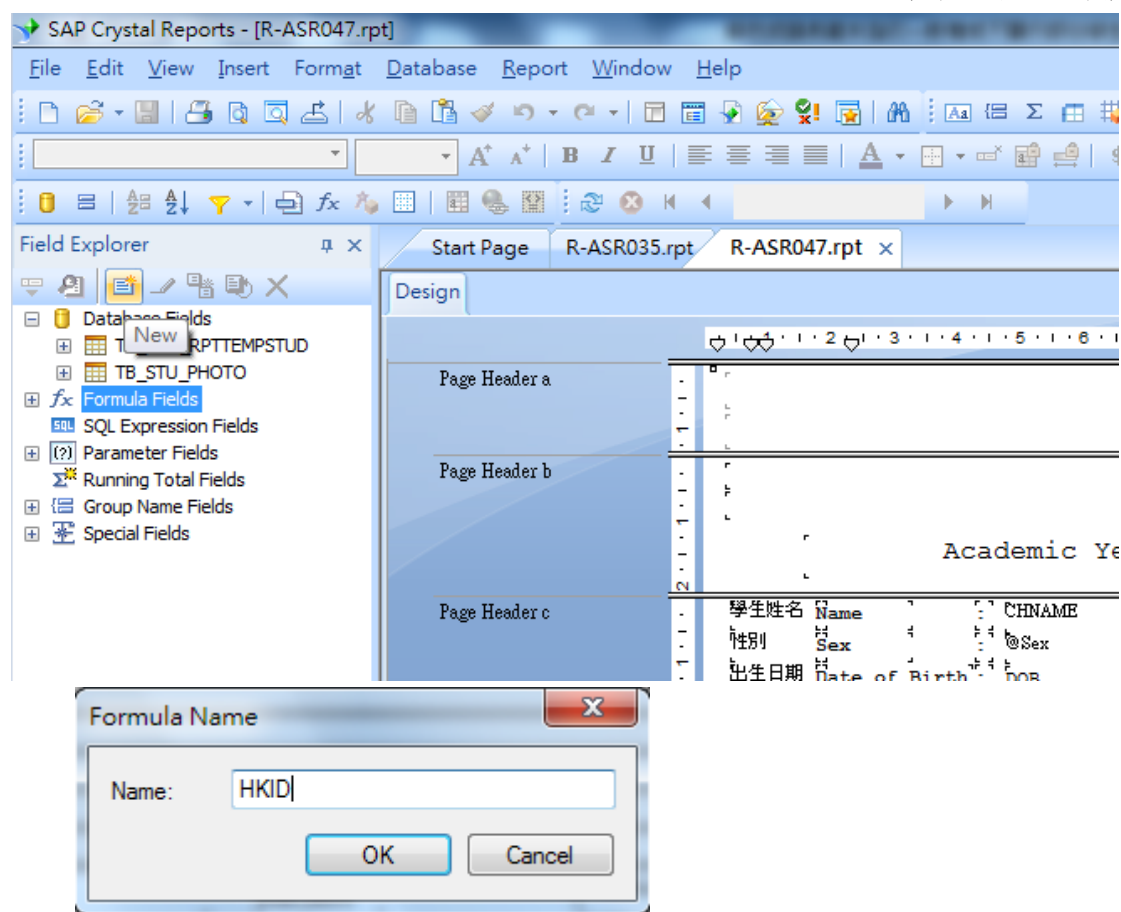

2. 按需要選擇輸入 2.1,2.2 或 2.3 部份的語句以輸出 HKID 的不同組合：

2.1 以顯示香港身份證最前四個號碼為例(紅字為顯示的字數)：

`left({TB_ASR_RPTTEMPSTUD.HKID},4)&right("*****",7-4)`

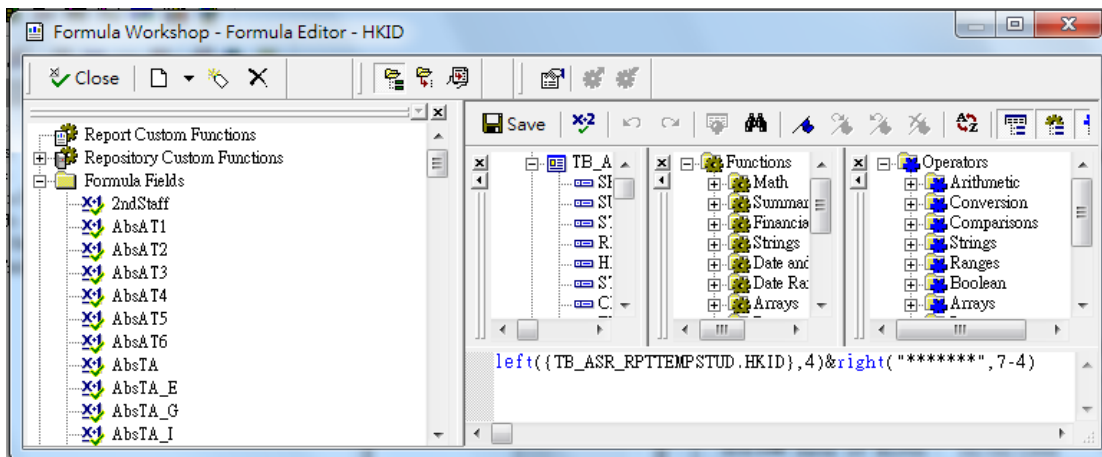

2.2 以顯示香港身份證後四個號碼為例(紅字為顯示的字數)：

`left("*****",7-4)&right(left({TB_ASR_RPTTEMPSTUD.HKID},7),4)`

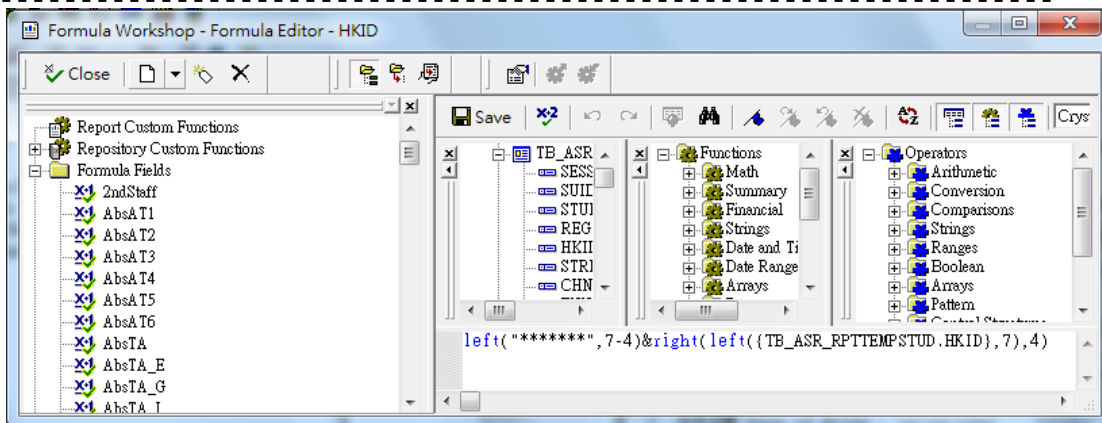

2.3 以顯示香港身份證其中四個號碼為例(紫字為起始字數，紅字為顯示的字數)：

.....  
 left("\*\*\*\*\*",3-1)&mid(left({TB\_ASR\_RPTTEMPSTUD.HKID},7),3,4)&right("\*\*\*\*\*",8-3-4)  
 .....

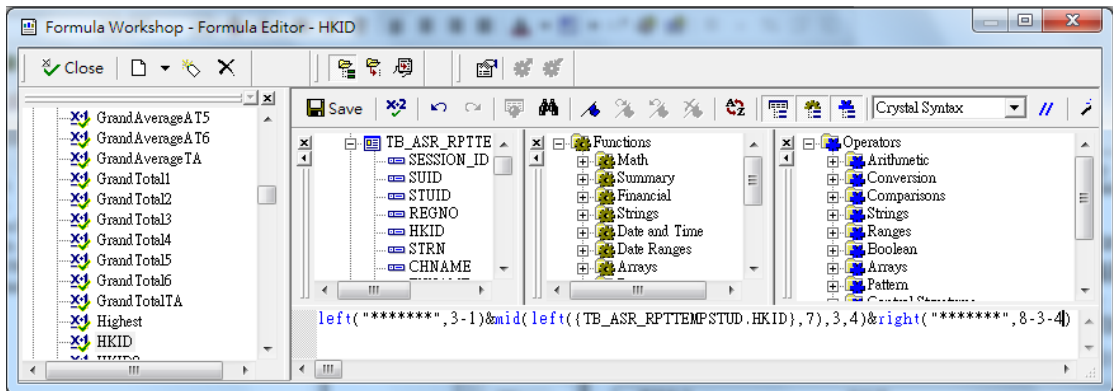

3. 按“Save”後按“Close”，把完成的 Formula Field 加入範本，儲存後即可使用。

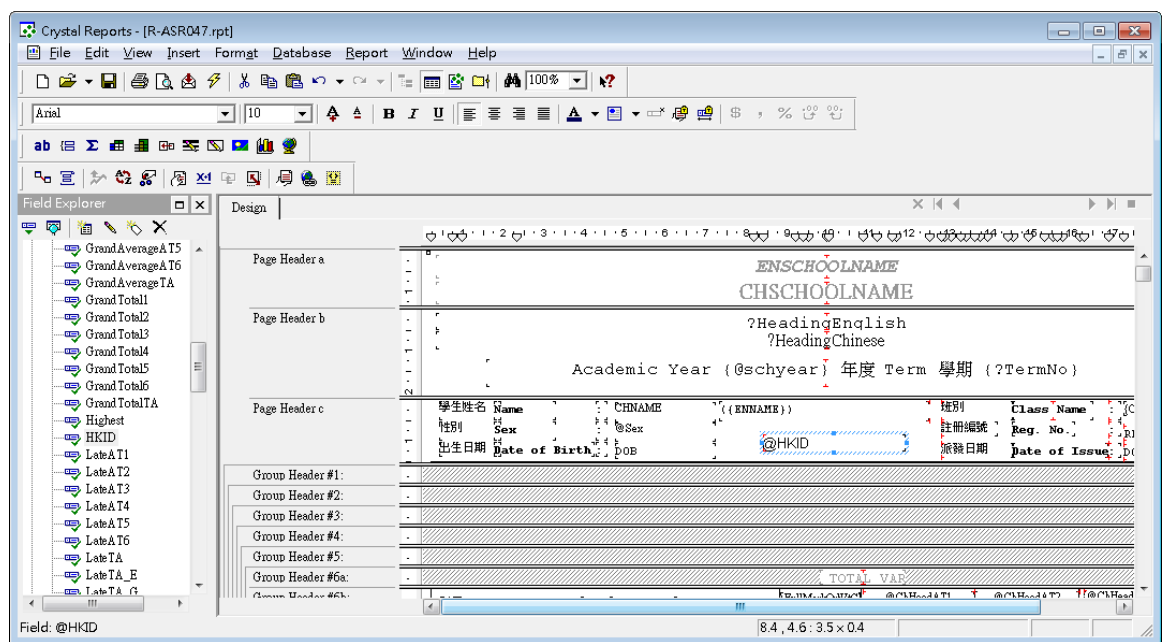

## 乙部 於成績表顯示出生日期

1. 利用滑鼠增闊 “Group Header 4c” / “GH4c” 以插入 DOB。

(以成績表 A 為例)

The screenshot shows the Design view of a report with the following structure:

- GH1**: .
- GH2**: .
- GH3**: .
- GH4a**: ENSCHOOLNAME, CHSCHOOLNAME, [TOTAL VAR]
- GH4b**: ?HeadingEnglish, ?HeadingChinese
- GH4c**:

NAME	{ENNAME}	{CHNAME}	REG. NO.	{REGNO}	CLASS	{ClassNa	NO.	{CLAS
姓名			註冊編號		班別	me}	學號	{SNO}
POSITION IN CLASS	{@POS}	HIGHEST AVERAGE IN CLASS	{Highes	TIMES LATE	{MESL}	AGE	{@AGE}	
名次		全班最高分數		遲到次數		年齡		
NUMBER IN CLASS	{@NUM}	POSITION IN LEVEL	{@POS IN}	DAYS ABSENT	{AYSABS}	SEX	{@S}	
全班人數		全級名次		缺席日數		性別		
- GH4d**:

SUBJECTS	EXAMINATION 考試			TEACHER REMARKS
科目	@FullMarkoWeight	GRADE/MARK/AWARD	@EachoChla	教師評語
	@FullMarkoWeight	GRADE/CLASS/AWARD	@EachoChla	
- GH4e**:

SUBJECTS	EXAMINATION 考試			TEACHER REMARKS
科目	MAXIMUM MARKS	MARKS AWARDED	@EachoChla	教師評語
	滿分	所得分數	@EachoChla	
			等級	

2. 點選 “Field Explorer” 中的 “Formula Field”，按上方的 “New” 鍵新增 “DOB”，然後按 “OK”。

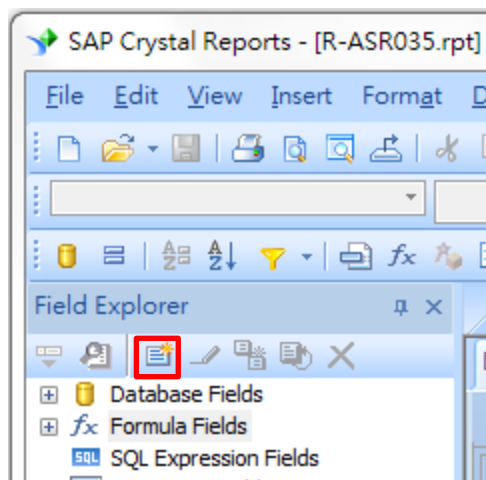

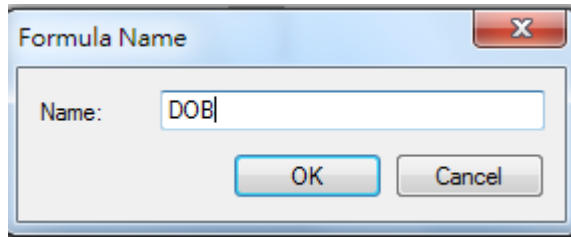

3. 輸入以下語句以輸出 DOB (不包括時間的日期)。

Totext({TB\_ASR\_RPTTEMPSTUD.DOB},'dd/MM/yyyy')

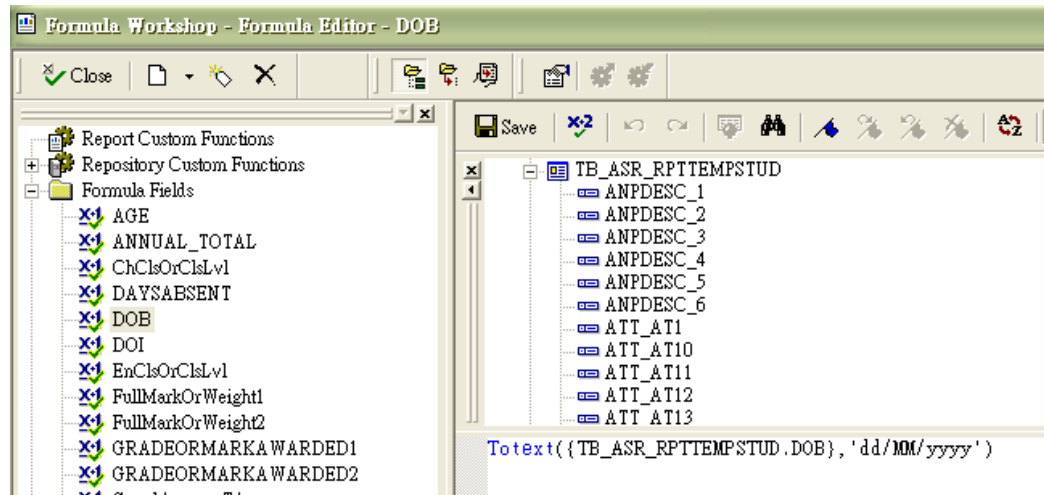

4. 按“Save”後按“Close”，把完成的 Formula Field 加入範本，並按需要加入適當的 Text Object 為標題(點選“Insert”再選取“Text Object”，並輸入所需文字)，儲存後即可使用。

Design				
	[ TOTAL VAR ]			
GH4b	?HeadingEnglish ?HeadingChinese			
GH4c	NAME {ENNAME} (CHNAME) REG. NO. {REGNO} CLASS {ClassName} NO. {CLAS			
	姓名 註冊編號 班別 學號			
	POSITION IN CLASS {POS} HIGHEST AVERAGE IN CLASS {Highest} TIMES LATE {MESL} AGE {AGE}			
	名次 全班最高分數 遲到次數 年齡			
	NUMBER IN CLASS {NUM} POSITION IN LEVEL {POS IN} DAYS ABSENT {AYSABS} SEX {S}			
	全班人數 全級名次 缺席日數 性別			
	DATE OF BIRTH @DOB			
	出生日期			
GH4d	SUBJECTS	EXAMINATION 考試		TEACHER REMARKS 教師評語
	科目	@FullMarkOrWeight GRADEORMARKAWARD @EnClsOrClsLvl		
		@FullMarkOrWeight GRADEORMARKAWARDED @EnClsOrClsLvl		

## 丙部 刪除成績表範本的學生編號

適用於 2.0.1.08102013 或以前的成績表範本

### 步驟：

1. 使用滑鼠選取於“Page Header c”的“學生編號”，再按“Delete”。  
可按需要選取“學生編號”的標題逐一按“Delete”刪除。

The screenshot shows a report design interface with a table structure. The table has four main sections: PHa, PHb, PHc, and GH1. PHa contains the school name fields. PHb contains heading fields. PHc contains student details fields. GH1 is a shaded footer area.

Section	Field Name	Field Value / Description
PHa	ENSCHOOLNAME	CHSCHOOLNAME
PHb	?HeadingEnglish	?HeadingChinese
PHb	Academic Year {@schyear}	年度 Term 學期 {?TermNo}
PHc	學生姓名 Name	CHNAME {({ENNAME})}
PHc	性別 Sex	@Sex
PHc	出生日期 Date of Birth	DOB
PHc	學生編號 STRN	STRN
PHc	身份證號碼 HKID No.	HKID
PHc	註冊編號 Reg. No.	REGNO
PHc	派發日期 Date of Issue	DOI
GH1		

2. 按“Save”後按“Close”，儲存後即可使用。